

# 2026年度 電通健康保険組合

## 健診制度について

- イーウェル人間ドック+がん検診コース
- イーウェル特定健診+がん検診コース

健保のLINEアカウント  
「健康エール」からイーウェルの  
「KENKOBBOX」に飛べる!



LINE  
今すぐLINEで  
友だち登録!

パソコンからの検索でもサクサク簡単!

KENKOBBOX 検索



申込  
期間  
2026年 2027年  
3月16日 ▶ 3月15日

受診  
期間  
2026年 2027年  
4月1日 ▶ 3月31日

健診概要  
検査項目  
1~2ページ

申込から  
受診まで  
の流れ  
3~8ページ

よくある  
お問合せ  
個人情報  
のお取り扱い  
について  
9~10ページ

受診券  
発行依頼書  
[巻末]

# 健診概要

申込期間 2026年3月16日～2027年3月15日

受診期間 2026年4月1日～2027年3月31日



注意事項

- 申込期間中にKENKOBOXで予約と受診券発行ができます。申込期間前に健診機関で予約した方も、申込期間中に受診券発行をしてください。
- 受診日に当健保組合の資格を喪失している場合は受診出来ません。万一受診された場合、**健保負担分を含めた健診に関わる全ての費用をお支払い**していただきます。  
※年齢は2027年3月31日時点にて算出  
※今年度75歳になる方は、75歳の誕生日前日までに受診してください。

## 特例退職被保険者・任意継続被保険者・被扶養者（家族）

健診コース名称	年齢条件	自己負担 (オプション含む)	オプション がん検診 (無料)	備考
イーウェル特定健診 + がん検診コース	変わりました 30歳以上	無料	大腸がん検査 (便潜血)	—
			胃がん検査 (胃部X線) or (胃部内視鏡)	—
			肺がん検査 (胸部X線)	—
			肺がん検査 (胸部CT)	45歳以上
			前立腺がん検査 (PSA)	55歳以上 男性
			子宮頸がん検査 (子宮頸部細胞診)	女性
イーウェル人間ドック コース + がん検診コース (胸部X線・胃部X線・便潜血) は、人間ドックの検査項目に 含まれます	変わりました 9,900円	9,900円	胃管内視鏡検査へ変更	—
			肺がん検査 (胸部CT)	45歳以上
			前立腺がん検査 (PSA)	55歳以上 男性
			子宮頸がん検査 (子宮頸部細胞診)	女性
			乳がん (マンモグラフィ) or (乳房エコー検査)	女性



注意事項

- 年度内に75歳になる方は誕生日前日までに受診してください。また、年度内に75歳になる被保険者のご家族も、**被保険者が75歳になる前日までに**受診してください。
- 健診機関都合を問わず、マンモグラフィ・乳房エコー検査の両方を受診する場合、乳房エコー検査は全額自己負担となります。
- 補助対象外のオプション検査費用は、全額自己負担となります。
- 同一年度内(4月～3月)に当健保組合が実施している健診の補助は、1人1回です。3つのコース(イーウェル特定健診+がん検診コース、イーウェル人間ドック+がん検診コース、健保連特定健診コース)の中から1つお選びいただき、2026年4月～2027年3月の間に1回受診できます。万が一、2回以上重複でご受診された場合は、2回目以降の健診費用を請求させていただきます。

# 検査項目

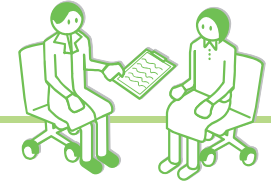

健診コース		健診コース名称	イーウェル 特定健診コース	イーウェル 人間ドックコース	
検査項目	問診	問診票(特定健診必須4項目含む)	●	●	
	理学所見	既往歴・業務歴 自覚症状 他覚症状	● ● ●	● ● ●	
身体測定等	身長 体重 BMI 脈拍 血圧 視力	胸部X線検査(直接)	●	●	
		聴力	●	●	
		尿検査	●	●	
		血液一般	赤血球(RBC)	●	●
			血色素(Hb)	●	●
			ヘマトクリット(Ht)	●	●
血小板数(PLT/PL)	●		●		
赤血球色素量(MCH)	●		●		
赤血球色素濃度(MCHC)	●		●		
赤血球容積(MCV)	●		●		
白血球(WBC)	●		●		
生化学検査	総コレステロール(T-Cho)		●	●	
	空腹中性脂肪(TG)		●	●	
	HDL-cho	●	●		
	LDL-cho	●	●		
	GOT(AST)	●	●		
	GPT(ALT)	●	●		
	γ-GT(γ-GTP)	●	●		
	アルブミン	●	●		
	総蛋白(TP)	●	●		
	尿酸(UA)	●	●		
腎機能	尿素窒素(BUN)	●	●		
	血清クレアチニン(CRE)	●	●		
	空腹時血糖(BS)	●	●		
	グリコヘモグロビンA1c(HbA1c)	●	●		
血糖	感染症	●	●		
	CRP	●	●		
心電図検査	12誘導	●	●		
眼検査	眼底検査(片眼以上)	●	●		
	眼圧検査	●	●		
超音波	腹部エコー検査	●	●		
肺機能検査	肺機能検査	●	●		
	大腸がん検査	便潜血検査 2回法	△	○	
胃がん検査	胃部X線検査(直接)	△	○		
	胃部内視鏡検査	●	●		
肺がん検診	胸部X線検査(直接)	△	○		
	胸部CT検査(45歳以上)	△	△		
前立腺がん検診	PSA(55歳以上男性)	△	△		
子宮頸がん検診	子宮頸部細胞診検査(女性)	△	△		
乳がん検診	マンモまたは乳房エコー	△ どちらか一つ	△ どちらか一つ		

- 【 ● 】…必須の検査項目
  - 【 ○ 】…健診機関により異なるため、人間ドック項目、がん検診の実施の可否は各健診機関にお問い合わせください
  - 【 △ 】…オプション検査項目。年齢制限がありますのでご注意ください
  - 【 医師の指示による 】…医師の判断に基づき、選択的に実施する項目(自己負担なし)
- ただし医師の指示ではなく、受診者希望で受診した場合は、全額自己負担となります。

※検査項目の詳細は健診機関によって異なる場合がございます。  
※この表に記載のない検査(オプション検査など)は自己負担となります。

健診概要・検査項目

申込から受診までの流れ

よくあるお問合せ・個人情報

受診券発行依頼書



### STEP 1 健診機関をえらぶ

WEB (KENKOBBOX) から最新情報をチェック

#### 対象健診機関から希望する健診機関を選択

KENKOBBOXにログインし、「健診の申込/受診券発行」を選択。

[WEB予約ができる健診機関を検索]を選択してください。



※写真はイメージです。



WEB予約(MRSO.jp)で予約可能な健診機関は一部の健診機関に限られます。非対応の場合は、直接電話で予約をお願いします(P.5参照)

### STEP 2 WEB (MRSO.jp)

電話不要! 24時間受付可能!

#### ①問診回答と個人情報取り扱い同意

問診を回答し、個人情報取り扱いについて同意を行ってください。

(※初めてログインする方のみ)

[上記内容に同意して受診券を発行する]を押下後、MRSO.jpへ遷移します。



初回遷移時にポップアップがブロックされることがあります。解除方法はブラウザにより異なりますので、お手元のブラウザにて解除をお願いします。

#### ②MRSO.jpのアカウントを作成

(※初めてログインする方のみ)

KENKOBBOXにログインしているご本人様のアカウントを作成してください。

初回のみ! 登録は簡単!

### STEP 3 健診をうける

で予約する

#### ③予約入力

希望のコースを選択し、表示されるカレンダーから希望受診日を選択し、ご本人様の情報を登録してください。

#### ④予約確定

後日、MRSO.jpから予約完了メール、(株)イーウェルから受診券発行完了メールがそれぞれ届いたら予約完了です。

[受診券発行完了メール]はそのまま当日必要となるため、大切に保管してください。

### STEP 3 健診をうける

健康診断を受診

#### ①受診当日、以下のものを持参し、受診してください。

- 受診券または「受診券発行完了メール」に記載の予約番号
- 自己負担金(窓口支払が発生する場合)
- マイナ保険証または資格確認書
- 検体容器等(健診機関から届いた場合)

②健診結果は、健診機関から届きます。

#### ! KENKOBBOXの初回登録がお済でない方は…

STEP1の前にKENKOBBOX(https://www.kenkobox.jp/)にアクセスし、初回登録を行ってください。

※お手元にマイナ保険証または資格確認書をご用意ください。

※予約開始日当日は午前10時から初回登録が可能です。

※健康保険証情報はマイナポータルサイトまたは資格確認書から確認できます。

KENKOBBOX 検索



※写真はイメージです。

#### 変更・キャンセルについて (WEB予約(MRSO.jp)で予約した場合)

KENKOBBOXにログインし、「申込内容の確認・変更・キャンセル」からMRSO.jpのマイページ画面より手続きを行ってください。

※受診日当日の変更・キャンセルは全額自己負担となる場合があります。

パソコン・スマートフォンなら  
 手続きが、短時間で完了

https://www.kenkobox.jp/

KENKOBBOX 検索



### STEP 1 健診機関をえらぶ

WEB (KENKOBBOX) から最新情報をチェック

**対象健診機関から希望する健診機関を選択**

KENKOBBOXにログインし、「健診の申込/受診券発行」から検索。別冊の「健診機関リスト」でも探せます。

健診概要から受診するコースとオプション検査をチェック

※写真はイメージです。

**注意事項** リストに記載の情報は、作成時点での情報です。今後健診機関により掲載されている内容が変更になる可能性があります。WEBでは最新の情報が確認できます。

### STEP 2 健診機関に電話して予約する

ご自身で直接、健診機関へ電話で予約

① 予約の際、以下の内容を必ずお伝えください。

- 健康保険組合名称
- 代行機関が(株)イーウェルであること
- 受診希望の日程・健診コース・オプション検査
- ご自身の氏名・住所・連絡先

お問合わせの  
 ないように!

② 健診の実施に関する内容で不明点がある場合は、健診機関へご相談ください。

**注意事項** 受診日は、お申込より2週間以上先の日程で予約してください。

### STEP 3 受診券を申込む

パソコンまたはスマートフォンに「受診券発行完了メール」が到着

パソコンまたはスマートフォンで「受診券」の発行手続き

※電話で予約後3日以内にお申込みください

① KENKOBBOXにログインし、「健診の申込/受診券発行」から手続きを行ってください。

② 手続き後、1週間以内に(株)イーウェルから「受診券発行完了メール」が届きます。

**パソコンの場合**

「受診券発行完了メール」に記載の予約番号を健診機関窓口でお伝えください。※KENKOBBOXにて受診券を印刷しお持ちいただいても問題ございません。

**スマートフォンの場合**

「受診券発行完了メール」がそのまま当日必要となります。大切に保管してください。※スマートフォンの場合、受診券は発行されません。

※写真はイメージです。

### STEP 4 健診を受ける

選択した健診機関で健康診断を受診

① 受診当日、以下のものを持参し、受診してください。

- 受診券または「受診券発行完了メール」に記載の予約番号
- 自己負担金(窓口支払が発生する場合)
- マイナ保険証または資格確認書
- 検体容器等(健診機関から届いた場合)

② 健診結果は、健診機関から届きます。

健診概要・検査項目

申込から受診までの流れ

よくあるお問合せ・個人情報

受診券発行依頼書

**！ KENKOBBOXの初回登録がお済でない方は…**

STEP1の前にKENKOBBOX(https://www.kenkobox.jp/)にアクセスし、初回登録を行ってください。

※お手元にマイナ保険証または資格確認書をご用意ください。  
 ※予約開始当日は午前10時から初回登録が可能です。  
 ※健康保険証情報はマイナポータルサイトまたは資格確認書から確認できます。

こちらから登録!

※写真はイメージです。

**変更・キャンセルについて** (パソコン・スマートフォンで受診券発行依頼を行った場合)

健診機関へ「変更」または「キャンセル」の連絡後、KENKOBBOXにログインし、「申込内容の確認・変更・キャンセル」より手続きを必ず行ってください。  
 ※受診日当日の変更・キャンセルは全額自己負担となる場合があります。

**2週間以上前に  
手続きが必要**

**STEP1 健診機関を  
えらぶ**

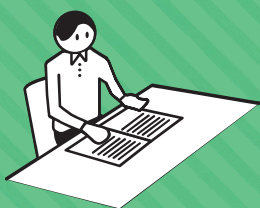

**健診機関リストから  
希望する健診機関を選択**  
 健診概要から受診するコースとオプション検査をチェック

別冊の健診機関リストから選んでください。  
 (希望する健診コースが受診可能なこと  
 をご確認ください)



健診機関リスト  
※画像はイメージです。

**注意事項** リストに記載の情報は、作成時点での情報で  
 す。今後健診機関により、掲載されている内容  
 が変更になる可能性があります。WEBでは最  
 新の情報が確認できます。

**STEP2 健診機関に電話して  
予約する**



**ご自身で直接、  
健診機関へ電話で予約**

①予約の際、以下の内容を必ずお伝えください。

- 健康保険組合名称
- 代行機関が(株)イーウェルであること
- 受診希望の日程・健診コース・  
オプション検査
- ご自身の氏名・住所・連絡先

②健診の実施に関する内容で不明点がある場合は、  
 健診機関へご相談ください。

**注意事項** 受診日は、お申込より2週間以上  
 先の日程で予約してください。

**STEP3 受診券発行依頼書に  
記入する**



本冊子の  
「受診券発行依頼書」に記入

※画像はイメージです。

**STEP5 受診券が  
とどく**

2週間以内に  
FAXまたは  
郵送で届きます



FAXまたは郵送で  
「受診券」が届く ※FAX番号を記入された場合、  
FAXで届きます。

**STEP4 受診券発行依頼書を  
おくる**



FAXまたは郵送で  
(株)イーウェルへ送付  
**FAX:0570-057021**

上記のFAX番号がご利用いただけない場合は  
 [03-6659-7900]までお送りください。  
 [郵送先] 〒137-8691  
 日本郵便株式会社新東京郵便局郵便私書箱203号  
 (株)イーウェル健康サポートセンター「健診予約申込」係

**STEP6 健診を  
うける**



選択した健診機関で受診

①受診当日、以下のものを持参し、  
 受診してください。

- 受診券または受診券に記載の予約番号
- マイナ保険証または資格確認書
- 自己負担金 (窓口支払が発生する場合)
- 検体容器等 (健診機関から届いた場合)

②健診結果は、健診機関から届きます。

※FAXの到着確認は送信後2〜3日、郵送の到着確認は投函後10日程度要しますので予めご了承ください。

**変更・キャンセルについて**

健診機関へ「変更」または「キャンセル」の連絡後、(株)イーウェルに電話連絡してください。なお(株)イーウェルへ  
 電話連絡する際は、健診機関リストに記載されている4桁の健診機関コードもあわせてお伝えください。  
 ※受診日当日の変更・キャンセルは全額自己負担となる場合があります。

**！ FAX・郵送では受付けておりませんので、必ず右記番号へ電話連絡をお願いします。**

**(FAX・郵送で受診券発行依頼を行った場合)** ※日程変更をされる際は、余裕をもった日時に予約をしてください。

(株)イーウェル 健康サポートセンター **0570-057091**

ご連絡先 《受付時間》 9:30~17:30 《休業日》 日曜・祝日・12/29~1/4

※上記番号がご利用いただけない場合は[050-3850-5750]をご利用ください。  
 ※個人情報保護の観点から、健康診断を受診されるご本人様以外からの問い合わせは受付しておりません。

健診概要・検査項目  
 申込から受診までの流れ  
 よくあるお問合せ・個人情報  
 受診券発行依頼書

# よくあるお問合せ

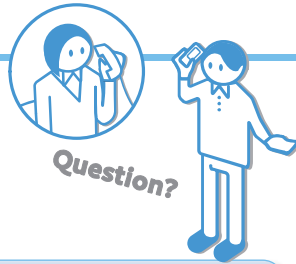

## 受診内容について

**Q 指定外のオプション検査を受診することは可能でしょうか？**

**A 可能です。**

但し、指定外のオプション検査の検査費用は全額自己負担となります。その場合、(株)イーウェルから発行される「受診券」にオプション検査名称や自己負担金は記載されませんので、検査費用は健診機関にご確認ください。

**Q 健康診断の内容について知りたいのですが？**

**A 健診機関にご確認ください。**

健康診断の実施に関するお問合せは、直接健診機関にご確認ください。

## 申込について

**Q 健診機関への電話予約から3日以上経ってしまいましたが、受診券発行依頼は可能でしょうか？**

**A 可能です。**

但し、受診日までの期間が短いと受診券の発行や健診機関からの検体容器等が間に合わない場合がございますので、速やかに受診券発行依頼を行ってください。

**Q 受診券発行依頼をしたら、予約完了ですか？**

**A まずは健診機関への予約が必要です。**

受診券発行依頼をする前に、必ず健診機関へ予約が必要です。予約が確定した後、受診券発行依頼の手続きをお願いします。

**Q 「健診機関リスト」に掲載されていない健診機関で受診していいのでしょうか？**

**A いいえ。**

KENKOBBOX上では、ご利用いただけるすべての健診機関が閲覧できますのでご確認ください。

**Q 当日生理になってしまった場合に受診出来ない検査項目はありますか？**

**A 健診機関にご確認ください。**

健診機関により対応が異なりますので、直接健診機関にご確認ください。

**Q 保険証記号・番号の確認方法を教えてください。**

**A 健康保険証情報はマイナポータルサイトまたは資格確認書から確認できます。**

確認できない場合は、健康保険組合へお問合せください。

**Q 初回登録の仮登録メールが届きませんか？**

**A ご使用のメール設定をご確認ください。**

1. 迷惑メールフォルダを確認する  
2. ドメイン指定受信を設定している:  
「kenkobox.jp」をドメイン指定し、再度初回登録を行ってください。

# 個人情報のお取り扱いについて

## 所属団体における個人情報の取り扱いについて

取得した個人情報(お申込者の氏名、住所、電話番号、生年月日、メールアドレス、所属団体、保険証記号・番号等)は、以下の目的のみに利用し、利用目的を超えて利用することはありません。

・ご利用いただく健康支援サービス提供の目的(健康診断の手配・健康の保持・増進活動、健診受診勧奨、特定保健指導等を含む)

個人情報について、健康診断及び特定保健指導等の手配のため、安全対策(パスワード等)を施した上で、メール添付・ウェブサイト経由、FAX、郵・配送等の方法にて、健診機関及び特定保健指導会社に第三者提供致します。

上記利用目的の範囲内で、個人情報の取扱いを外部へ委託する場合がございます。委託にあたっては、当団体基準で評価し合致した企業を選定し委託いたします。

個人情報に関する苦情・ご相談は、所属団体問合せ窓口までお願い致します。

## 健診機関における個人情報の取り扱いについて

取得した個人情報(お申込者の氏名、住所、電話番号、生年月日、メールアドレス、所属団体、保険証記号・番号等)は、以下の目的のみに利用し、利用目的を超えて利用することはありません。

・健康診断の実施

所属団体への報告のため、健康診断結果を、安全対策(パスワード等)を施した上で、ウェブサイト経由、FAX、郵・配送等の方法にて、株式会社イーウェルを通じて所属団体に第三者提供致します。

上記利用目的の範囲内で、個人情報の取扱いを外部へ委託する場合がございます。委託にあたっては、当機関基準で評価し合致した企業を選定し委託いたします。

個人情報に関する苦情・ご相談は、健診機関問合せ窓口までお願い致します。

# 受診券発行依頼書の記入方法

## [FAX・郵送の場合]

健診機関との予約成立後、「受診券発行依頼書」の全ての項目を漏れなくご記入ください。

### 記入方法

#### 1 健診機関コード・受診予約日時

ご予約された健診機関のコードおよび受診予約日時をご記入ください。

#### 2 健診コース・オプション検査

健診機関へご予約された健診コース・オプション検査にチェックしてください。

#### 4 受診者カナ氏名・生年月日

実際にご受診される方の情報をご記入ください。

#### 6 事前問診

現時点のご状況にチェックしてください。

#### 3 保険証記号・番号

実際にご受診される方の情報をご記入ください。

#### 5 住所・日中連絡先・FAX番号

日中連絡が可能な電話番号をご記入ください。(株)イーウェルや健診機関からご連絡を差し上げる場合がございます。

#### 《FAX番号の記入あり》

ご記入いただいたFAX番号へFAXで「受診券」を送付いたします。

#### 《FAX番号の記入なし》

ご記入いただいたご住所へ「受診券」を郵送いたします。

### ご記入時の注意事項

本帳票は機械により処理するため、黒ボールペンで枠内に収まるように丁寧に記入ください。尚、記載ミスに伴う誤送付などにつきまして、(株)イーウェルは責任を負いかねます。

✓ 記入の際には訂正する文字を二重線で消し、その下に修正内容をご記入ください。

✓ 欄外に記入された通信文に対する回答は出来かねますのでご注意ください。

### 《注意》よくあるお申込間違い

FAX・郵送での受診券発行依頼の際、以下のケースが多く発生しております。受診券発行依頼書にご記入の際、くれぐれもご注意ください。

- ✓ 健診機関へのご予約前に受診券発行依頼書を送付している  
必ず、健診機関へご自身でご予約された後に、受診券発行依頼書をご記入・ご送付ください。
- ✓ 健診機関のコードが異なっている  
「健診機関リスト」に記載されているコードをご確認いただき、ご記入ください。
- ✓ 受診予約日時が誤っている  
健診機関へのご予約時に確定した受診予約日時をご記入ください。  
※ご予約時に受診日のみ確定している場合は、受診時間は空欄で構いません。

案内の「個人情報のお取り扱いについて」にご同意の上、FAXまたは郵送にてお申しください。

# FAX送信先 0570-057021

FAXの到着確認は送信後2〜3日かかります。左記のFAX番号がご利用いただけない場合は【03-6659-7900】までお送りください。

《施設健診専用》

## 2026年度 受診券発行依頼書

88611

- 注意事項 ※お申込の際には案内の「個人情報のお取り扱いについて」に同意の上、お申込ください。  
※欄外に記入された通信文に対する回答は出来かねます。  
※健診機関へ予約されていない場合、受診ができません。  
予約完了後に、以下項目に漏れなく記入の上、FAXまたは郵送で株イーウェルまでお送りください。

### □ 健診機関へお電話でのご予約はお済みですか?

記入日 月 日

#### 【1】お電話で予約した健診機関情報・健診内容をご記入ください

健診機関コード	※健診機関コード4桁が正しく記入されていない場合、当日受診ができない場合がございます。	
受診予約日時	月	日
	<input type="checkbox"/> 午前	<input type="checkbox"/> 午後
	時	分

健診コース	オプション検査	
<input type="checkbox"/> 013. イーウェル特定健診コース	<input type="checkbox"/> 031. 子宮頸部細胞診検査 ※女性のみ	<input type="checkbox"/> 034. 胃部X線検査 <input type="checkbox"/> 048. 前立腺がん検査(PSA) ※55歳以上・男性のみ
	<input type="checkbox"/> 032. マンモグラフィ ※女性のみ	<input type="checkbox"/> 035. 胃内視鏡検査 <input type="checkbox"/> 049. 胸部CT検査 ※45歳以上
	<input type="checkbox"/> 033. 乳房エコー検査 ※女性のみ	<input type="checkbox"/> 044. 便潜血検査 <input type="checkbox"/> 057. 胸部X線検査
<input type="checkbox"/> 020. イーウェル人間ドックコース	<input type="checkbox"/> 031. 子宮頸部細胞診検査 ※女性のみ	<input type="checkbox"/> 036. 胃内視鏡検査への変更 ※45歳以上
	<input type="checkbox"/> 032. マンモグラフィ ※女性のみ	<input type="checkbox"/> 048. 前立腺がん検査(PSA) ※55歳以上・男性のみ
	<input type="checkbox"/> 033. 乳房エコー検査 ※女性のみ	<input type="checkbox"/> 049. 胸部CT検査 ※45歳以上

- ※ 013. 特定健診コース、もしくは020. 人間ドックコースのどちらかを選択してください。
- ※ 032. マンモグラフィと033. 乳房エコー検査を同時に受診する場合は、乳房エコー検査の費用が自己負担になります。
- ※ 034. 胃部X線検査と035. 胃内視鏡検査を同時に受診する場合は、胃部X線検査の費用が自己負担になります。

#### 【2】受診者様情報をご記入ください

所属団体コード	7453	保険証記号	
所属団体名	電通健康保険組合	保険証番号	
カナ氏名	(例) カタカナ (セイ) ハナコ (メイ)	生年月日 (西暦)	<input type="text"/> 年 <input type="text"/> 月 <input type="text"/> 日
住所	〒 <input type="text"/> - <input type="text"/> 都道府県		
日中連絡先 ※1		連絡可能時間帯	<input type="checkbox"/> 午前 9:30~12:00 <input type="checkbox"/> 夕方 15:00~17:30
FAX番号 ※2			<input type="checkbox"/> 午後 12:00~15:00 <input type="checkbox"/> いつでも可

※1 日中連絡先に株イーウェル健康サポートセンターからお電話する場合がございますので、勤務先電話番号を記入いただく際はご注意ください。  
※2 FAX番号を記入した場合、「受診券」はFAXにて送付し郵送はいたしません。

#### 【3】服薬・喫煙についてご記入ください ※今回の健診は、特定健康診査を兼ねる場合がございますので、必ずお答えください。

① 血圧を下げる薬を飲んでいませんか。	<input type="checkbox"/> はい <input type="checkbox"/> いいえ
② インスリン/注射又は血糖を下げる薬を飲んでいませんか。	<input type="checkbox"/> はい <input type="checkbox"/> いいえ
③ コレステロールや中性脂肪を下げる薬を飲んでいませんか。	<input type="checkbox"/> はい <input type="checkbox"/> いいえ
④ 現在、たばこを習慣的に吸っていますか。	<input type="checkbox"/> ①はい (条件1と条件2を両方満たす) <input type="checkbox"/> ②以前は吸っていたが、最近1か月間は吸っていない (条件2のみを満たす) <input type="checkbox"/> いいえ (①②以外)
※「現在、習慣的に喫煙している者」とは、条件1と条件2を両方満たす者である。 条件1: 最近1か月間吸っている 条件2: 生涯で6か月間以上吸っている、又は合計100本以上吸っている	
⑤ 生活習慣の改善について、これまでに特定保健指導を受けたことがありますか。	<input type="checkbox"/> はい <input type="checkbox"/> いいえ

郵送申込先 〒137-8691 日本郵便株式会社 新東京郵便局郵便私書箱203号 (株)イーウェル健康サポートセンター「健診予約申込」係

郵送の到着確認は投函後10日程度要しますので予めご了承ください。

健診概要・検査項目

申込から受診までの流れ

よくあるお問合せ・個人情報

受診券発行依頼書

“**毎年の受診**”で  
“**未来の安心**”を。

健康診断事務委託先 / (株)イーウェル

お問合せ先

(株)イーウェル

健康サポートセンター



**0570-057091**

〈受付時間〉9:30～17:30

〈休業日〉日曜・祝日・12/29～1/4

上記番号がご利用いただけない場合は[050-3850-5750]をご利用ください。

※個人情報保護の観点から、健康診断を受診されるご本人様以外からのお問合せは受付しておりません。  
※本冊子記載のナビダイヤルは一般回線に着信し、着信地までの通話料はお客様のご負担となります。